Lebensqualität für Generationen

Lebensqualität für Generationen

Ein nahtloses Betreuungsnetzwerk stellt sich vor

Roland Beierwaltes, BRK Kreisverband Kronach

Bayerisches Rotes Kreuz
BRK Kreisverband Kronach

Gemeinde Steinbach a. Wald

Um was geht es bei:

Lebensqualität für Generationen

“Lebensqualität für Generationen” ist eine aktive Kooperation vom **BRK Kreisverband Kronach, der Gemeinde Steinbach am Wald,** dem Landkreis Kronach, der Regierung Oberfranken und **regionalen Unternehmen**, die für alle Kooperationspartner sowie für die Bürger der Region eine kompetente Anlaufstelle bietet, die über nahtlose Betreuungslösung zur **Vereinbarkeit von Familie und Beruf** umfassend berät und diese organisiert.

Durch professionelle Betreuungsstrukturen vom Kleinkind bis ins hohe Alter wird Berufstätigen die Verknüpfung von Beruf und Familie erst ermöglicht und die Lebensqualität in der Region nachhaltig verbessert.

I Die Akteure

Lebensqualität für Generationen

BRK Kreisverband Kronach

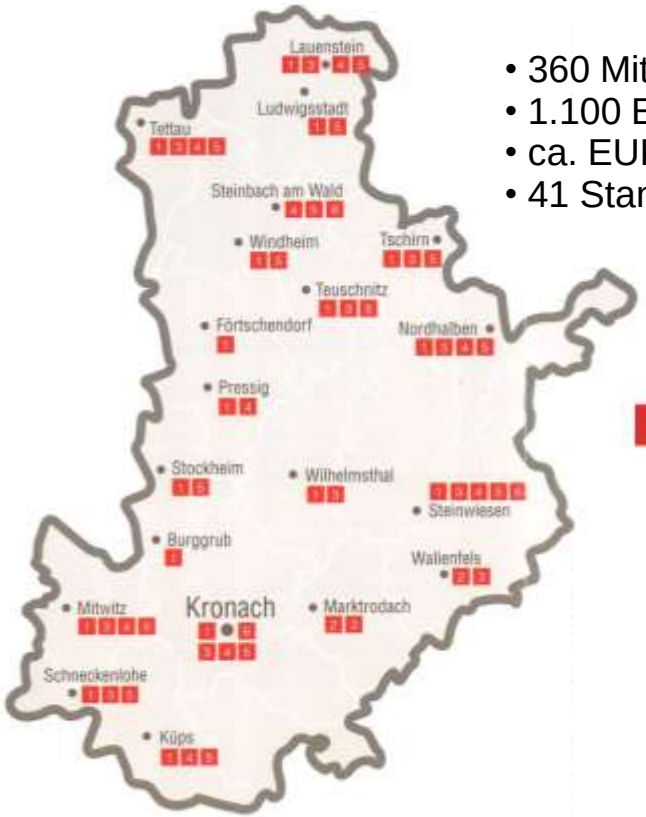

- 360 Mitarbeiter
- 1.100 Ehrenamtliche
- ca. EUR 15.000.000 Umsatz
- 41 Standorte im Landkreis Kronach

Bayerisches Rotes Kreuz
BRK Kreisverband Kronach

- Mehrgenerationenhaus
- Sozialstation
- Leben Plus
- Erste Hilfe
- Rettungsdienst/ Krankentransport
- Seniorenheime Kronach (156 Plätze) & Ludwigsstadt (92 Plätze)
- Patientenfahrdienst
- Hausnotruf
- Menüservice
- Ausbildung
- Lebensqualität für Generationen – „durchgängiges Betreuungsnetzwerk“

Bayerisches Rotes Kreuz
BRK Kreisverband Kronach

Gemeinde Steinbach a. Wald

I Die Akteure

Lebensqualität für Generationen

Lebensqualität für Generationen

Konzeptinitiatoren BRK Kreisverband Kronach + Gemeinde Steinbach am Wald

Organisationen

Kindergärten
Schulen
Sozialstation
Seniorenheim
Mehrgenerationenhaus
Vereine
+ weitere Netzwerkpartner

Unternehmen

Personalabteilungen
(potenzielle) Mitarbeiter

Region Oberfranken

Kommunen
Landkreise

Service-Büro „Lebensqualität für Generationen“ (Case-Management)

Zentrale Anlaufstelle für alle Beteiligten mit der Beratung und Kontaktherstellung für die individuelle, einfache und beste Betreuungsleistung.

Bayerisches Rotes Kreuz
BRK Kreisverband Kronach

Gemeinde Steinbach a. Wald

Inhaltsverzeichnis

Lebensqualität für Generationen

I Die Akteure

II Ausgangslage: Zahlen, Daten, Fakten

III Das Netzwerk

IV Praktische Beispiele und Nutzen

V Politische Aktivitäten & Auszeichnungen

II Ausgangslage: Zahlen, Daten, Fakten

Lebensqualität für Generationen

Das Arbeitskräftepotenzial wird sich bis 2025 um rund 6,5 Mio. Personen verringern

Erwerbspersonenpotenzial (EPP) in Mio.

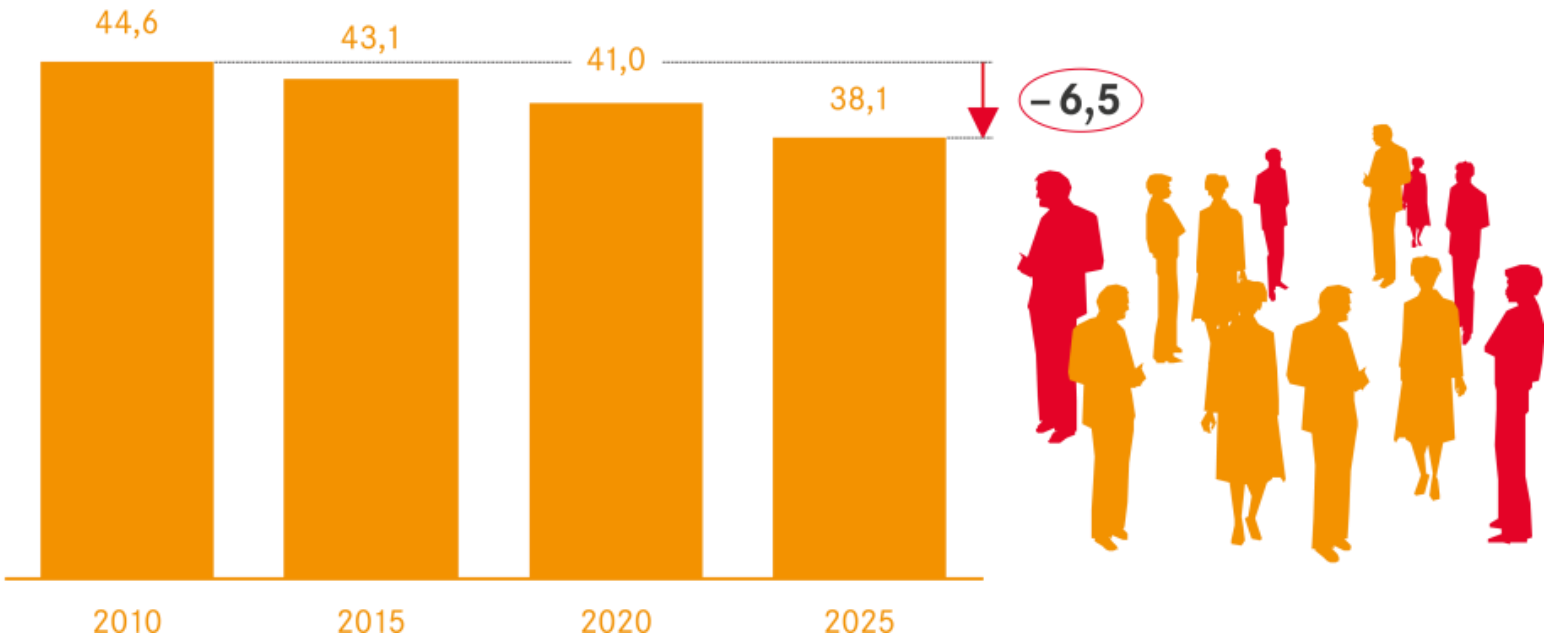

Quelle: Bundesagentur für Arbeit (2010)

II Ausgangslage: Zahlen, Daten, Fakten

Lebensqualität für Generationen

Nur gut die Hälfte der erwerbstätigen Frauen in Deutschland arbeitet Vollzeit – in fast allen anderen EU-Ländern sind es mehr

Anteil, in Prozent

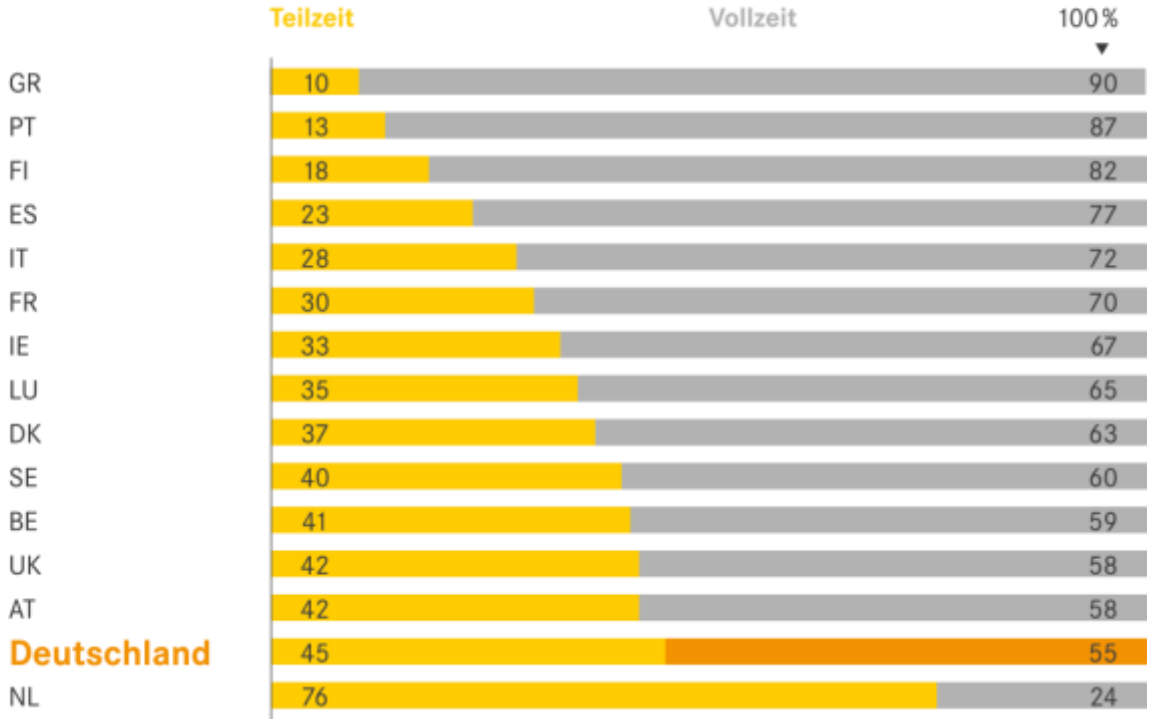

Quelle: Beschäftigtenstatistik der Bundesagentur für Arbeit 2012

II Ausgangslage: Zahlen, Daten, Fakten

Lebensqualität für Generationen

Teilzeitkräfte in Deutschland haben die niedrigste Wochenarbeitszeit in allen EU-15-Ländern

Gewöhnliche Wochenarbeitszeit weiblicher Teilzeitkräfte, 2009, in Stunden

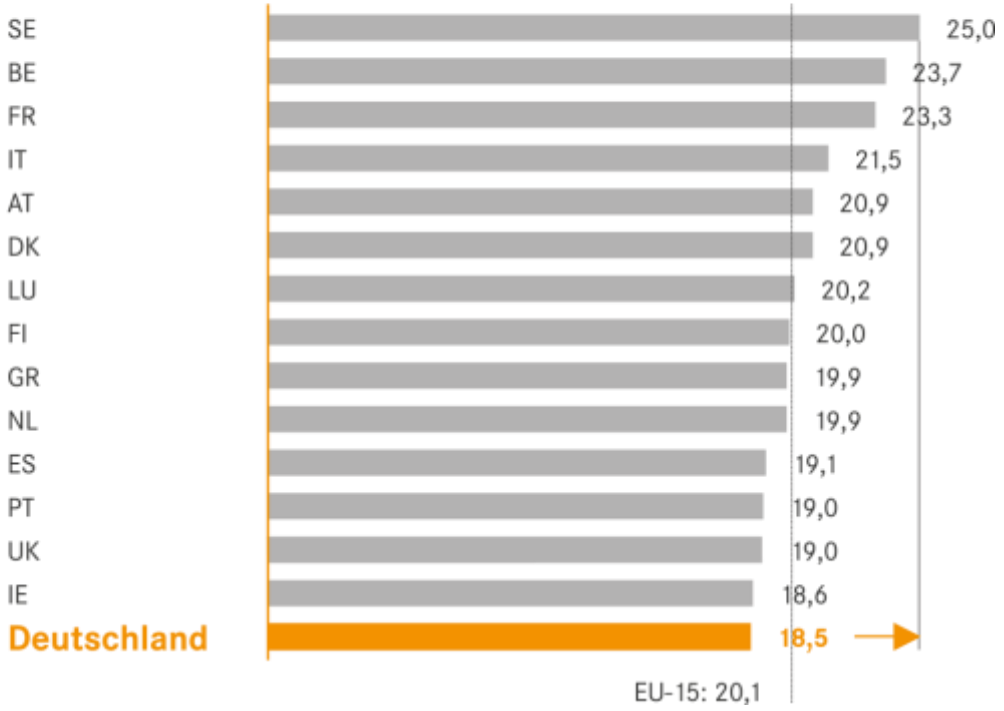

Quelle: Beschäftigtenstatistik der Bundesagentur für Arbeit 2012

II Ausgangslage: Zahlen, Daten, Fakten

Lebensqualität für Generationen

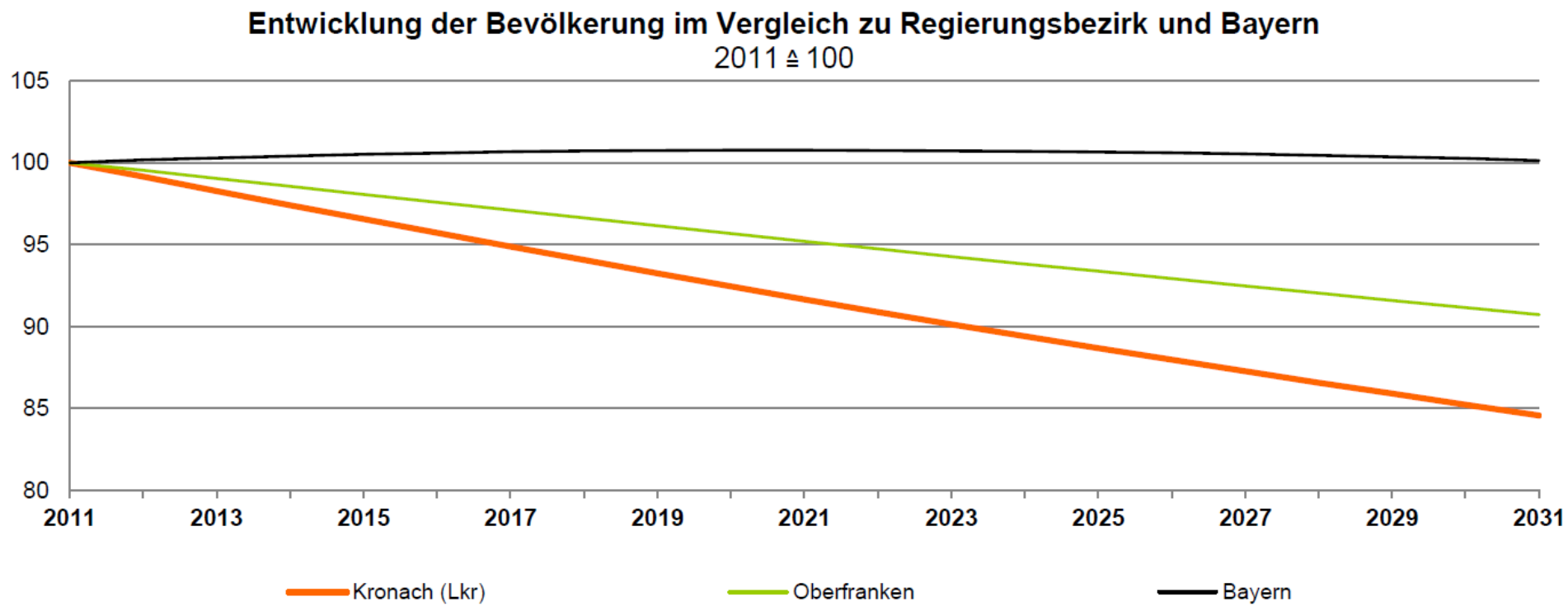

Quelle: Bayerisches Landesamt für Statistik und Datenverarbeitung (2012)

II Ausgangslage: Zahlen, Daten, Fakten

Lebensqualität für Generationen

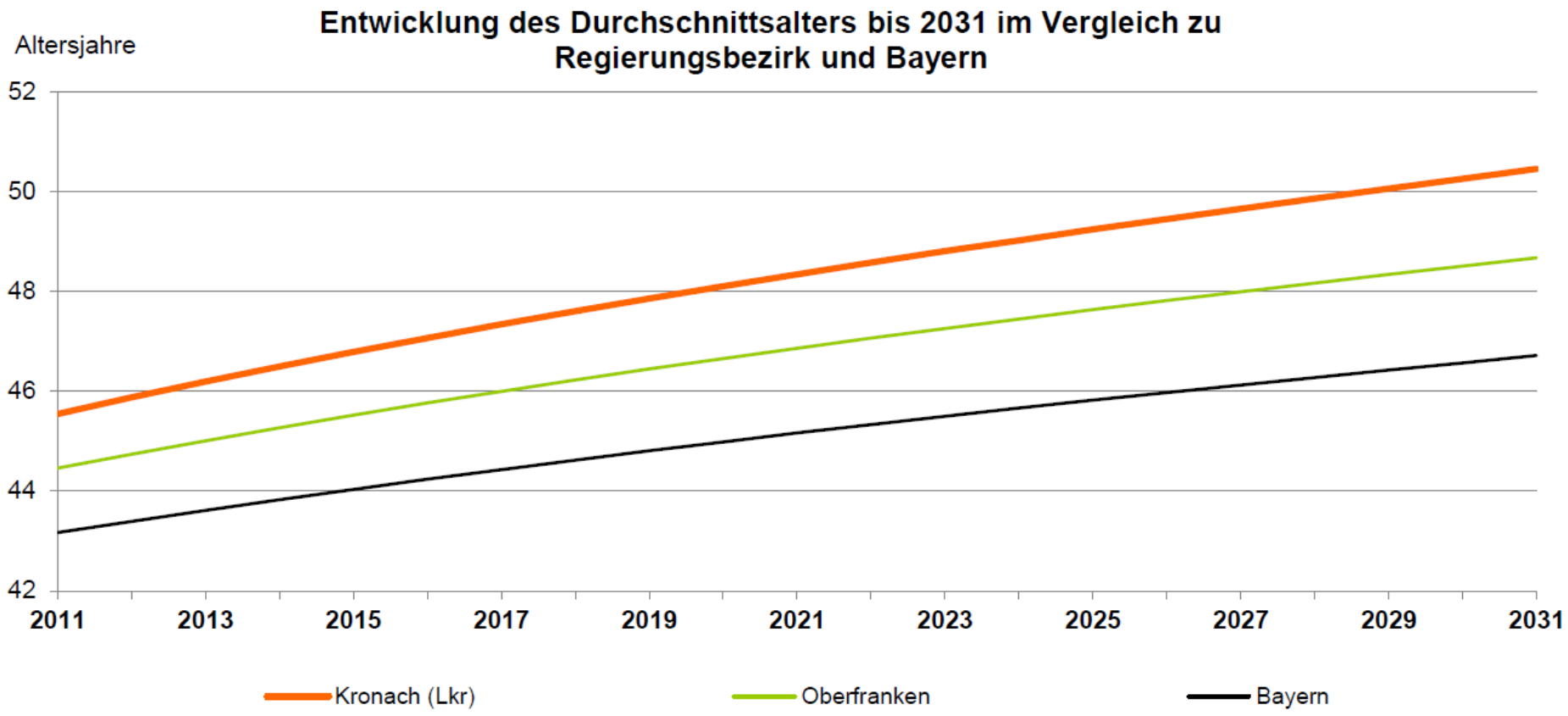

Quelle: Bayerisches Landesamt für Statistik und Datenverarbeitung (2012)

II Ausgangslage: Zahlen, Daten, Fakten

Lebensqualität für Generationen

Bereich	Entwicklung der 16- bis 19-Jährigen 2011 - 2031		Altersbedingter Ersatzbedarf
Landkreis Kronach	-36,5%		26,1%
Bereich	Beschäftige		Altersbedingter Ersatzbedarf
Glaswaren, Porzellan	2.299	1.002	44%
Gesundheits-wesen	1.194	384	32%

Bayerisches Rotes Kreuz BRK Kreisverband Kronach

Gemeinde Steinbach a. Wald

Quelle: Beschäftigtenstatistik der Bundesagentur für Arbeit 2012

II Ausgangslage: Zahlen, Daten, Fakten

Lebensqualität für Generationen

Fakten:

- Alterung der Bevölkerung
- bereits im Jahr 2020 fehlen in Deutschland 3.000.000 Arbeitskräfte

  (2030 bis zu 5,1 Millionen)
- Zahl der 16- bis 19-Jährigen wird in den nächsten 20 Jahren im Landkreis Kronach um 36,5 % abnehmen
- Anteil der Älteren hingegen steigt
- der altersbedingte Ersatzbedarf kann nicht ausgeglichen werden
- zusätzlich steigt durch längere Lebensarbeitszeit (67+) die Arbeitsunfähigkeits- und auch Krankheitsrate

III Das Netzwerk –Handlungsbedarf

Lebensqualität für Generationen

Handlungsfeld 1: Erwerbsbeteiligung (mehrerer Familienmitglieder)

Handlungsfeld 2: Lebensarbeitszeit (Verlängerung) durch Maßnahmen der Kommunen & Unternehmen

- Vereinbarkeit von Familie und Beruf erleichtern
- Ausbau des Betreuungsnetzes

Handlungsfeld 3: Bildungsbeteiligung von Migranten erhöhen (insbesondere Sprachkurse)

Handlungsfeld 4: Tätigkeitsorientierung (abhängig von der Branche)

Ganzheitliches betriebliches Gesundheitsmanagement zur Erhaltung der Produktivität und Reduzierung des Ausfall- und Krankheitsrisikos –

Dies beginnt bereits im familiären Umfeld des Mitarbeiters von der Betreuung bis zur Pflege.

III Das Netzwerk – Struktur

Lebensqualität für Generationen

- entscheidender Faktor: „alles aus einer Hand“ anbieten
- durch Vernetzung und Kooperation vieler Institutionen
- gegenseitige Förderung – gemeinsamer Nutzen
- innerhalb des Netzwerkes gibt es eine zentrale Anlaufstelle, deren Mitarbeiter
  - Hilfesuchende an die entsprechenden Stellen vermitteln
  - bei der Bewältigung bürokratischer Hürden helfen
  - ganzheitlich unterstützen
  - individuelle Lösungen finden und organisieren

Versorgungs- und Betreuungsmanagement

Kinder

Familien - Angehörige

Mitarbeiter in Unternehmen

Senioren

Kleinkinder | Schulkinder | Beratung | Angebote | Service | Betreuung/ Pflege

Kiga1
Kiga2
Kooperationspartner
Kooperationspartner
Kooperationspartner

- Randzeitenbetreuung
- Kinderkrippe
- Kindergarten
- Essensversorgung
- Ganztagesbetreuung
- Berufsvorbereitung
- Beratung AG/ AN
- Beratung Sozialgesetze
- Selbsthilfegruppen
- Lebensgestaltung
- Essen auf Rädern
- Hausnotruf
- Betreuter Fahrdienst
- Leben Plus – Hilfe vor Ort
- Betreutes Wohnen
- Sozialstation
- Mehrgenerationenhaus
- Seniorenheime

Vereine | Kirche | Kommune | Landkreis | Wohlfahrts-verbände | Ehrenamt

III Das Netzwerk – Leistungen

Lebensqualität für Generationen

Kinder & Jugendliche

Kleinkinder

- Kinderkrippe
- Kindergarten
- Randzeitenbetreuung
- Essensversorgung

Schulkinder

- Ganztagesbetreuung
- Essensversorgung
- Hausaufgabenbetreuung
- Außerunterrichtl. Angebote
- Berufsvorbereitung
- Ferienprogramme

Erwachsene / Angehörige

- ganzheitliche, individuelle Beratung
- Vermittlung an die entsprechenden Stellen
- Hilfe bei Sozialgesetzen und finanziellen Fragen
- Beratung bei der Pflege zu Hause
- Selbsthilfegruppen
- Beratung für Arbeitgeber und Arbeitnehmer

Senioren & Pflegebedürftige

- lückenlose Betreuung
- Hausnotruf
- Essen auf Rädern
- Leben Plus – Betreuung zu Hause
- betreuter Fahrdienst
- betreutes Wohnen
- Mehrgenerationenhaus
- Sozialstation
- Seniorenheime

Bayerisches Rotes Kreuz
BRK Kreisverband Kronach

Gemeinde Steinbach a. Wald

III Das Netzwerk – Struktur

Lebensqualität für Generationen

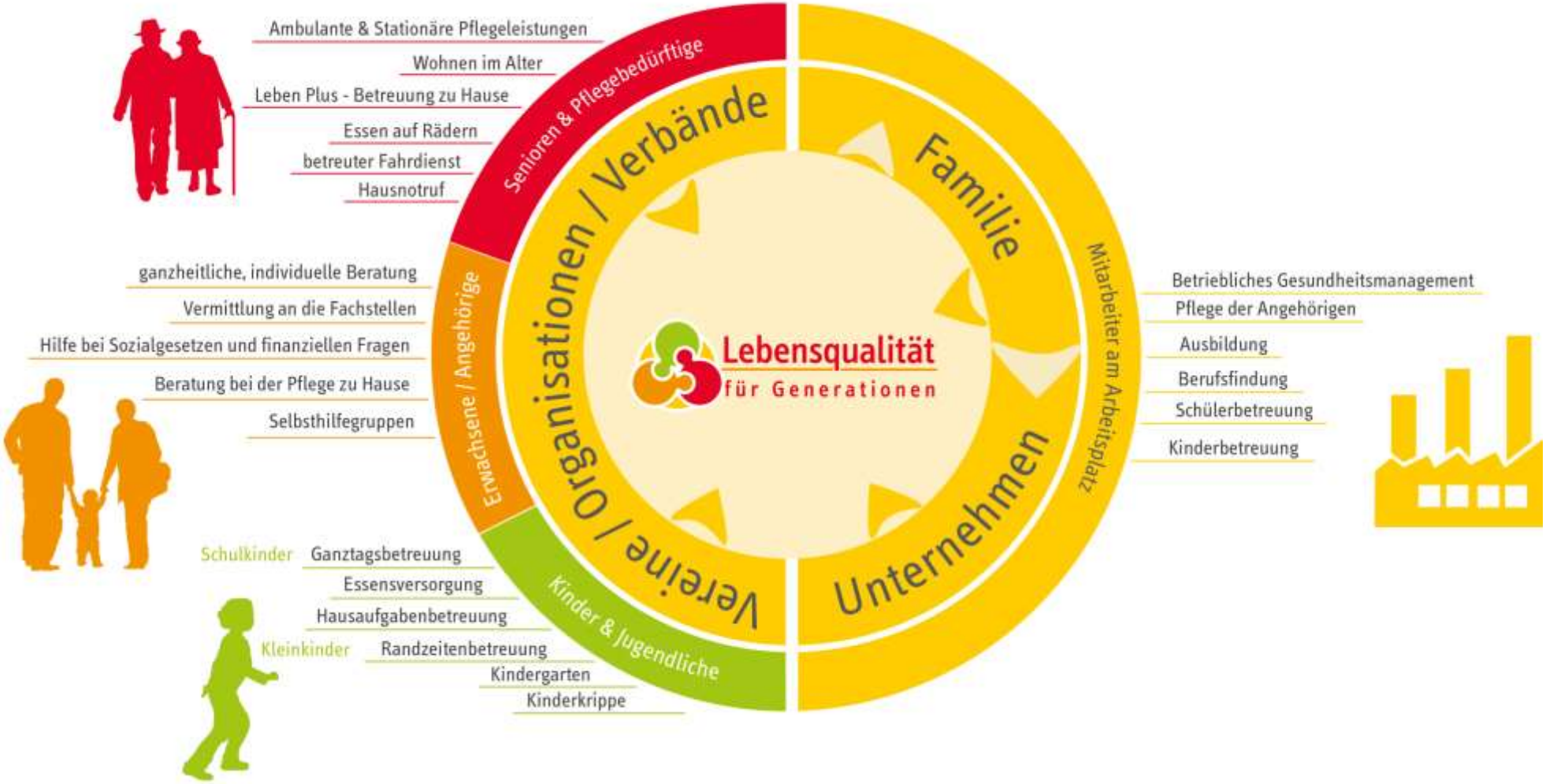

Bayerisches Rotes Kreuz
BRK Kreisverband Kronach

Gemeinde Steinbach a. Wald

III Das Netzwerk – Meilensteine

Lebensqualität für Generationen

10/2011

Kooperationserklärung und
1. Expertengespräch

05/2012

Unterzeichnung der
Kooperationsvereinbarung & Projektstart

III Das Netzwerk – Meilensteine

Lebensqualität für Generationen

09/2012

Start der Angebote im BRK Mehrgenerationenhaus

11/2012

2. Expertengespräch

Termine im Mehrgenerationenhaus Buchbach

Jeden Mittwoch Kinderturnen.
Jeden Dienstag von 18 bis 20 Uhr Karate
Jeden Mittwoch von 17.30 bis 18.30 Uhr Nordic Walking
Von 18.30 bis 19.30 Uhr Gymnastik
Strickstammtisch am Mittwoch, 19. November, um 14.30 Uhr.
Abfahrtszeiten der Busse:
14 Uhr Steinbach/ Borowansky
14.05 Uhr Steinbach/ Ortsmitte
14.10 Uhr Hirschfeld
14.15 Uhr Windheim
14.20 Uhr Kehlbach
Mittwoch, 28. November: Fledermäuse, Kobolde der Nacht - Angebot von der Ökologischen Bildungsstätte Mitwitz.
Mehr Infos beim Netzwerk „Lebensqualität für Generationen", Antje Angles, Telefon 09261/607266 oder a. angles@kvkronach.brk.de

Bayerisches Rotes Kreuz
BRK Kreisverband Kronach

Gemeinde Steinbach a. Wald

Inhaltsverzeichnis

Lebensqualität für Generationen

I Die Akteure

II Ausgangslage: Zahlen, Daten, Fakten

III Das Netzwerk

IV Praktische Beispiele und Nutzen

V Politische Aktivitäten & Auszeichnungen

Bayerisches Rotes Kreuz
BRK Kreisverband Kronach

Gemeinde Steinbach a. Wald

IV Praktische Beispiele – Stellenanzeigen

Lebensqualität für Generationen

Wiegand-Glas

Die Wiegand - Gruppe ist ein familiengeführtes, wirtschaftlich starkes, mittelständisches Unternehmen der Verpackungsindustrie mit Hauptsitz in Steinbach am Wald. Mit rund 750 Mitarbeitern in Deutschland produzieren wir mit modernster Technologie Verpackungsmittel an den Standorten Steinbach am Wald und Großbreitenbach. Des weiteren sind wir zu 50 % an Nampak Wiegand Glass (Pty) Ltd. in Roodekop (Vorort von Johannesburg) Südafrika beteiligt. Eine umfassende Beschreibung unserer Firmengruppe finden Sie unter www.wiegand-glas.de.

Wir suchen einen

Maschinenführer (m/w)

Ihre Aufgaben:

- Steuern und Überwachen von automatisierten Produktionsanlagen
- Wartung der Maschinen
- Ein- und Ausbau der Werkzeuge
- Anfahren der Produktionsanlagen
- Einstellen und Optimieren der Qualitätsparameter
- Visuelle Kontrolle der Produktion
- Führen des Maschinenberichts
- Wirtschaftliches und trockenes Schmieren der Formenteile
- Kontrolle der produzierten Behälter nach den entsprechenden Arbeits- und Verfahrensanweisungen (Artikelspezifikation)

Ihr Anforderungsprofil

- Abgeschlossene Berufsausbildung als Verfahrensmechaniker (m/w) oder andere technische Ausbildung
- Bereitschaft zur 4-Schichtarbeit
- Zuverlässigkeit
- Selbstständigkeit

Wir setzen außerdem eine sehr hohe Kommunikationsstärke, Organisationstalent, Teamfähigkeit sowie hohe Einsatzbereitschaft voraus.

Haben wir Ihr Interesse geweckt? Dann freuen wir uns auf Ihre vollständige Bewerbung per Post oder E-Mail inklusive der Zeugnisse (bewerbung@wiegand-glas.de). Bei Rückfragen freuen wir uns auf Ihren Anruf!
Frau Steinberg ist Ihre Ansprechpartnerin: Tel.: 09263/80-324

Neue Glaswerke Großbreitenbach GmbH & Co. KG
Am Katzstein 3
98701 Großbreitenbach

Lebensqualität für Generationen

BRK KREISVERBAND KRONACH

Friesener Straße 46 | 96317 Kronach | Telefon: 09261 / 60 72 -22
k.fiedler@kvkronach.brk.de | www.kvkronach.brk.de

Der BRK-Kreisverband Kronach ist mit über 1.500 ehrenamtlichen und hauptamtlichen Mitarbeitern einer der führenden Dienstleistungsunternehmen der Sozialwirtschaft im Landkreis Kronach und ermöglicht mit seinen umfassenden Versorgungsangeboten, Hilfe und Beratung, sowie modernen Unterstützungs- und Betreuungslösungen für alle Altersgruppen, die Lebensqualität für Generationen in unserer Region zu sichern.

Unser BRK-Seniorenhaus Kronach bietet 149 Plätze für pflegebedürftige Bewohner der Pflegestufen 1 – 3 mit dem Schwerpunkt Pflege und Betreuung dementiell veränderter Menschen, für die wir ab Mitte 2013 unseren Erweiterungsneubau mit 36 Plätzen als stationäre Wohngruppen in Betrieb nehmen.

Zum 01.03.2013 suchen wir eine

+ examinierte Pflegefachkraft mit gerontopsychiatrischer Weiterbildung bzw. der Bereitschaft, diese zu erlangen.

Wir bieten Ihnen:

- Wöchentliche Arbeitszeit von zunächst 30 Stunden
- Vergütung nach BRK-Manteltarif mit allen Sozialleistungen
- gutes Betriebsklima und nette Kollegen/Kolleginnen in einem attraktiven Arbeitsumfeld
- Betriebliche Altersvorsorge
- Vermögenswirksame Leistungen
- Maßnahmen zur betrieblichen Gesundheitsförderung
- Unser Betreuungsnetzwerk für die Familie

Lebensqualität für Generationen

IV Praktische Beispiele

Lebensqualität für Generationen

Betreuung von Kleinkindern

Anfrage einer Mutter für Betreuung ihres Krippenkindes nach der Regelöffnungszeit des Kigas –wegen Schichtarbeit ihres Mannes ist die Betreuung kurzfristig ausgefallen

Folgen für das Unternehmen: Produktionsausfall , da so schnell kein Ersatz möglich ist. Folgen für die Familie: Einnahmeverlust , da die Mutter wegen der Betreuung zu Hause bleiben muss,

Durch die flexible Betreuung im Kindergarten konnte der Familie kurzfristig eine qualifizierte Betreuung im Anschluss an den Kindergarten bis 22.00Uhr organisiert werden

IV Praktische Beispiele

Lebensqualität für Generationen

Betreuung von Schulkindern

Anfrage einer Mutter für Betreuung ihres Schulkindes, da die eigene Mutter, die bisher die Betreuung übernahm, krank wurde

Folgen für das Unternehmen: durch Arbeitszeitverkürzung wiederum mehr Kosten durch Personalersatz, Einarbeitung,

Folgen für die MA: Einkommensverlust

Durch schnelle Aufnahme in die Schulkinderbetreuung in einer Kindertagesstätte und zusätzlicher ganztägiger Ferienbetreuung ist eine zuverlässige Betreuung möglich

Lebensqualität für Generationen

Ferienbetreuung

Aufbau von Ferienangeboten für Schulkinder

Während 3 Wochen der Sommerferien, kleine Programme während anderer Ferienzeiten

Gewährleistung von mindestens halbtägiger Betreuung in vielen Ferienwochen , Kostengünstige Angebote für die Familien, Unterstützung der Familien (ansonsten 14 Wochen Schulferien ohne Betreuung)

IV Nutzen für Unternehmen

Lebensqualität für Generationen

Beratung/Information

- Beratung der Mitarbeiter in den Personalabteilungen
- Erstellen eines Fragebogens zur Ermittlung des Unterstützungsbedarfes
- Beratung aller Mitarbeiter in Fragen der Betreuung
- Informationsveranstaltungen für die Mitarbeiter in den Bereichen Pflege, Pflegebedürftigkeit, Betreuung, Unterstützung

Standortsicherung

- Sicherung der Arbeitskräfte durch die Betreuungsangebote vor Ort
- Attraktivitätssteigerung bei Arbeitskräfteanwerbung durch die Unterstützung des Netzwerkes Lebensqualität für Generationen
- Durch die Entlastung in der Vereinbarkeit von Familie und Beruf beginnt das betriebliche Gesundheitsmanagement schon zu Hause

Werbung für das Unternehmen

- Bekanntmachung von Stellenanzeigen in der Homepage des Netzwerkes
- Bekanntmachung der Unternehmen auf politischer Ebene

V Öffentlichkeitsarbeit

Lebensqualität für Generationen

Fränkischer Tag

Süddeutsche Zeitung

UNSER LAND

FRANKEN SCHAU AKTUELL
Franken kompakt

IHK

Neue Presse

Mehr Generationen Haus

LOKALE BÜNDNISSE FÜR FAMILIE

tvo
FERNSEHEN FÜR OBERFRANKEN

Geld & Leben
Das Wirtschaftsmagazin

Bayerisches Rotes Kreuz
BRK Kreisverband Kronach

Gemeinde Steinbach a. Wald

V Auszeichnungen

Lebensqualität für Generationen

OBERFRANKEN STIFTUNG

DER STIFTUNGSRAT DER OBERFRANKENSTIFTUNG

verleiht

der Gemeinde Steinbach a. Wald,
der Volksschule Windheim,
dem BRK-Kreisverband Kronach und
den Kinderkrippen und Kindergärten
in der Gemeinde Steinbach am Wald

für ihre vorbildliche ehrenamtliche Zusammenarbeit
im Betreuungsprojekt für Kinder und Jugendliche

den Preis der Oberfrankenstiftung 2010
(Kategorie Soziales)

Bayreuth, 29.09.2010
Der Vorsitzende des Stiftungsrats

Wilhelm Wenning
Regierungspräsident

Bayerisches Rotes Kreuz
BRK Kreisverband Kronach

Gemeinde Steinbach a. Wald

10 KRONACH UND FRANKENWALD

Bundespreis für Betreuungsangebot

AUSZEICHNUNG Die Gemeinde Steinbach am Wald ist eine von 14 Gewinnern des bundesweiten Ideenwettbewerbs „Unterstützung für Berufstätige mit Schulkindern".

Steinbach am Wald – Das Projekt Kinderbetreuung in der Rennsteig-Gemeinde wird am 31. Januar in Berlin ausgezeichnet. Dies geht aus einer gemeinsamen Pressemitteilung von Gemeinde und Rot-Kreuz-Kreisverband hervor.

In Steinbach am Wald gehören dem Betreuungsnetzwerk neben der Gemeinde die Volksschule Windheim, der BRK-Kreisverband, die drei Kindergärten der Gemeinde und örtliche Vereine an. Bereits im vergangenen Jahr war das Projekt mit dem Sozialpreis der Oberfrankenstiftung ausgezeichnet worden.

Die Betreuungsmöglichkeiten von Kindern in Steinbach am Wald beginnen bereits mit dem ersten Lebensjahr in der Kinderkrippe und werden in den Kindergärten bis zur weiteren Grundschulklasse fortgesetzt. Neben Migrantenbetreuung und Sprachförderung wird auch eine Randzeitenbetreuung von 6 bis 22 Uhr im katholischen Kindergarten St. Franziskus angeboten.

In der Grundschule steht eine Nachmittagsbetreuung für die 3. und 4. Klasse sowie für die Schüler der Hauptschule in den Ganztagesklassen bis zum Eintritt ins Berufsleben zur Verfügung.

Durch Angebote des BRK-Kreisverbandes in Zusammenarbeit mit Übungsleitern der örtlichen Vereine außerhalb des Unterrichts wird das Angebot abgerundet. Eine Betreuung und Unterstützung erfahren die Jugendlichen durch eine qualifizierte Jugendsozialarbeit.

„Unglaublicher Erfolg"

„Nun haben wir einen weiteren unglaublichen Erfolg auf Bundesebene erzielt", freute sich Bürgermeister Klaus Löffler. „Damit setzt dieses bisher einzigartige Netzwerk in Bayern wiederum Maßstäbe – jetzt auch bundesweit", ergänzte der Geschäftsführer des BRK-Kreisverbands, Roland Beierwaltes.

Mit ihrem nahtlosen Betreuungsnetzwerk für Kinder punktet die Gemeinde Steinbach am Wald nun zum wiederholten Mal. Sie ist Gewinnerin des bundesweiten Ideenwettbewerbs „Unterstützung für Berufstätige mit Schulkindern", der Projekte hervorheben will, die es erlauben, dass Familie und Beruf sich miteinander vereinbaren lassen.

Heidi (links) und Emma besuchen die Kinderkrippe in Steinbach am Wald, die mit zu dem Angebot für Familien in der Rennsteig-Gemeinde gehört. Foto: Archiv/Corinna Igler

Am 31. Januar werden auf dem Bundeskongress der „Lokalen Bündnisse für Familie" in Berlin die Gewinnerprojekte durch Bundesfamilienministerin Kristina Schröder (CDU) ausgezeichnet. Am Folgetag wird zudem ein gemeinsamer Auftakt-Workshop für alle 14 Gewinner des Ideenwettbewerbs stattfinden. Ziel ist es, die Projekte vorzustellen und außerdem einen ersten Erfahrungsaustausch zwischen allen Gewinnern anzustoßen. *red*